

BRUSTZENTRUM HERDECKE

Im Rahmen unserer Brustsprechstunde kann bei einem Verdacht auf ein Mammakarzinom innerhalb von 24 Stunden eine umfassende Abklärung auffälliger Befunde durchgeführt werden. Wir bieten hierfür die Untersuchung durch eine*n Brustspezialist*in, die Ultraschalluntersuchung und ggf. die Entnahme von einer Gewebeprobe sowie Mammographie aus einer Hand an.

Termine für die Abklärungsuntersuchungen von unklaren Brustbefunden sowie weitere Spezialsprechstunden können über das Sekretariat des Brustzentrums vereinbart werden: 02330 62-3000.

UNSERE SPEZIALSPRECHSTUNDEN UMFASSEN FOLGENDES ANGEBOT

- Beratung bei gutartigen Brusterkrankungen
- Beratung bei geplanter Brustrekonstruktion
- Beratung bei familiärem Mammakarzinom
- Beratung bei entzündlichen Brusterkrankungen
- Beratung bei Wachstums- und Entwicklungsstörungen der Brust
- Vorstellung in der Onkologischen Ambulanz zur Therapieplanung und Verlaufskontrolle
- Zweitmeinungssprechstunde für systemische Therapie, z. B. Chemo- und Immuntherapie, in Kombination mit integrativen Therapiekonzepten
- Sprechstunde für integrative Therapiekonzepte auf Grundlage der Anthroposophischen Medizin

DIAGNOSTISCHES UND THERAPEUTISCHES ANGEBOT IN UNSEREM ZERTIFIZIERTEN BRUSTZENTRUM

LEISTUNGSSPEKTRUM

- Behandlung von gutartigen und bösartigen Erkrankungen der Brustdrüse
- Brustsprechstunde mit Untersuchung Ultraschall, Mammographie und Gewebeentnahme, innerhalb von 24 Stunden
- Mamma-MRT
- Brusterhaltende Operationsverfahren, schonende Operationsverfahren der Lymphknoten der Achselhöhle mit Wächterlymphknotendiagnostik
- nicht-radioaktive Lymphknotenmarkierung mittels Sentimag-Methode
- Wiederaufbau der Brust
- Brustwarzenrekonstruktion inklusive Mikropigmentation
- Poliklinik für ambulante Chemo- und Immuntherapie
- Tagesklinik für ambulantes Operieren
- Erstellung von Therapieplänen in der interdisziplinären Tumorkonferenz
- Misteltherapie
- Psychoonkologische Betreuung
- Palliative Therapie
- Schmerztherapie
- Heileurythmie, künstlerische Therapie und Rhythmische Massage

INTERDISZIPLINÄRE TUMORKONFERENZ

Die Planung der Behandlung erfolgt in der interdisziplinären Tumorkonferenz oder in der präoperativen Fallbesprechung. Patientinnen, die sich primär oder zur Zweitmeinung bei uns vorstellen, werden von unseren im Brustzentrum spezialisierten Operateur*innen untersucht und auch operiert.

Patientinnenwille und -biographie sind für uns Leitfaden für Diagnostik und Therapie. Wir begegnen den Patientinnen als einer autonomen, informierten und mitgestaltenden Partnerin. Wir achten ihre Persönlichkeit und Individualität.

In jedem Behandlungsschritt wird die Patientin miteinbezogen und auf Wunsch natürlich auch eine Vertrauensperson.

Brustzentrum Herdecke

Leitende Ärztin: Dr. med. Anette Voigt

Terminvereinbarung/OP-Aufnahmeplanung

Claudia Wehner

Telefon 02330 62-3000

Telefax 02330 62-4041

frauenheilkunde@gemeinschaftskrankenhaus.de

www.brustzentrum-herdecke.de



GEMEINSCHAFTSKRANKENHAUS
HERDECKE

Gerhard-Kienle-Weg 4

58313 Herdecke

Telefon 02330 62-0

www.gemeinschaftskrankenhaus.de



GEMEINSCHAFTSKRANKENHAUS
HERDECKE

Brustzentrum Herdecke

INFORMATIONEN FÜR PATIENTINNEN
UND ANGEHÖRIGE



**IHRE ANSPRECHPARTNER*INNEN
IM BRUSTZENTRUM HERDECKE**



LEITUNG

Dr. med. Anette Voigt
Leitende Ärztin der Frauenheilkunde und Geburtshilfe, Senior-Mamma-Operateurin nach DKG, Schwerpunkt gynäkologische Onkologie



Hanne-Kathrin Bracht

Netzkoordinatorin, Oberärztin der Frauenheilkunde und Geburtshilfe, Kooperation FBREK-Zentrum, Mamma-Operateurin, medikamentöse Tumorthherapie



BRUSTSPRECHSTUNDE

Dr. med. Petra Blanke
Oberärztin der Frauenheilkunde und Geburtshilfe, Mamma-Operateurin



**KOORDINATION SPRECHSTUNDE,
TERMINVEREINBARUNG/OP-AUFNAHME-
PLANUNG, CASE MANAGEMENT**

Claudia Wehner



**PFLEGEEXPERTIN FÜR
BRUSTERKRANKUNGEN**

Sabine Gillmann



STATIONSLEITUNG

Heike Sommer

**IHRE ANSPRECHPARTNER*INNEN
IM BRUSTZENTRUM HERDECKE**



AMBULANZ BRUSTZENTRUM

Jasmin Niekamp
Medizinische Fachangestellte
Study Nurse

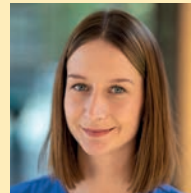

Jasmin Schiprowski

Medizinische Fachangestellte
Study Nurse



DOKUMENTATION

Stefanie Dratius
Koordinatorin Tumorkonferenz



Kira Lehmann

Medizinische Tumordokumentation

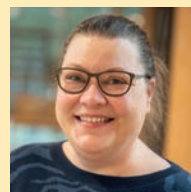

PFLEGEBERATUNG

Daniela Czaske
Onkologische Fachpflege

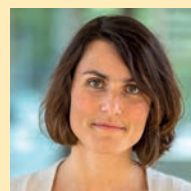

PSYCHOONKOLOGIE

Juliane Böhme
Psychoonkologin

**IHRE ANSPRECHPARTNER*INNEN
IM BRUSTZENTRUM HERDECKE**



SEELSORGE

Thomas Rechenberg

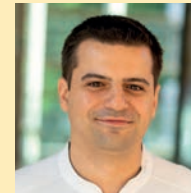

RADIOLOGIE

Dr. med. Lucian Gramada
Leitender Arzt der Radiologie
und Neuroradiologie



INTERNISTISCHE ONKOLOGIE

Dr. med. Madina Weiss
Leitende Ärztin der Onkologischen Praxis
Herdecke, Schwerpunkt Onkologie und
Hämatologie, Zusatzbezeichnungen:
Homöopathie, Akupunktur

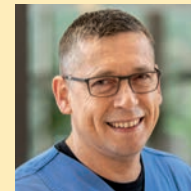

SCHMERZTHERAPIE

Dr. med. Stefan Staar
Leitender Arzt der Anästhesiologie,
Intensiv- und Notfallmedizin

**KOOPERATIONSPARTNER*INNEN
DES BRUSTZENTRUMS**

PATHOLOGIE

Institut für Pathologie Remscheid
Telefon 02191 38 62 00
info@pathologie-remscheid.de
www.pathologie-remscheid.de
Dr. med. Josiane Bedrossian-Pfingsten
Dr. med. Andrea Christians
Dr. med. Torsten Gumphrich
Fachärzt*innen für Pathologie

PLASTISCHE CHIRURGIE

Berufsgenossenschaftliches
Universitätsklinikum Bergmannsheil Bochum
Telefon 0234 302-6851
plastische-chirurgie@bergmannsheil.de
www.bg-kliniken.de/universitaetsklinikum-
bergmannsheil-bochum/
Prof. Dr. med. Marcus Lehnhardt

STRAHLENTHERAPIE

Evangelisches Krankenhaus Witten
Telefon 02302 175-1500
www.evk-witten.de
Dr. med. Thomas Hero
Chefarzt Strahlentherapie und Innere Medizin

NUKLEARMEDIZIN

MVZ Klinikum Dortmund
Telefon 0231 953-21365, www.klinikumdo.de
Dr. med. Monia Hamami-Arlinghaus
Leitende Ärztin für Nuklearmedizin

ZENTRUM FAMILIÄRER

BRUST- UND EIERSTOCKKREBS
Universitätsklinikum Köln (AöR) CIO
Telefon 0221 478-86509
familiaerer-brust-und-eierstockkrebs.uk-koeln.de
Direktorin Univ.-Prof. Dr. Rita Schmutzler